كن متواضع و مهتم نحو لمجتمعك -مارس التدابير الوقائية الكوفت – 19

USAID FROM THE AMERICAN PEOPLE

IOM UN MIGRATION

تاكد أن المساعدة موجودة -اهتم بكبار السن , أظهر المحبة

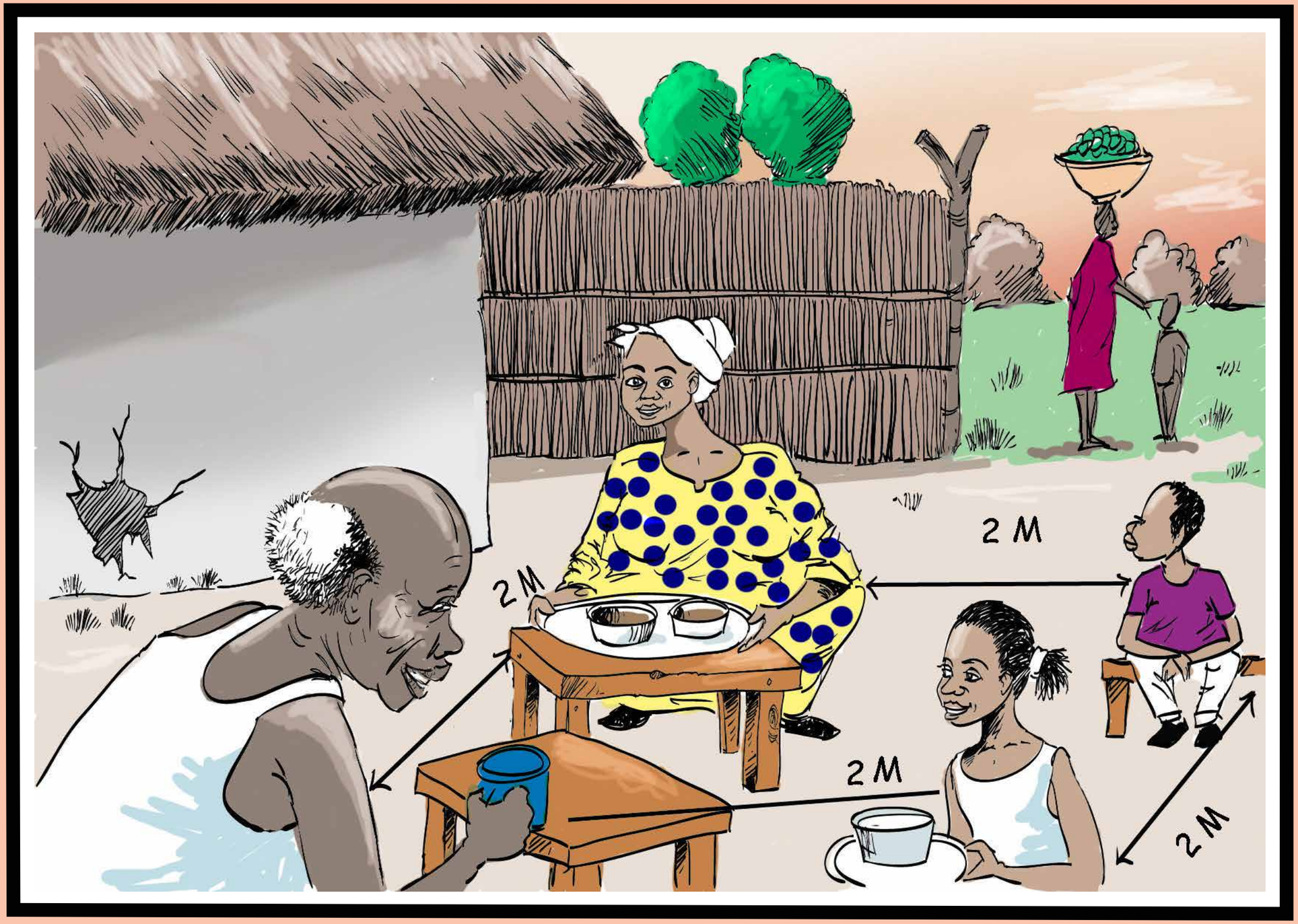

USAID
FROM THE AMERICAN PEOPLE

IOM
UN MIGRATION

طور وضع السلامة – طور وضع الهدوء ,شارك الحقائق و الدلائل عن الكوفت – 19 مع مجتمعك

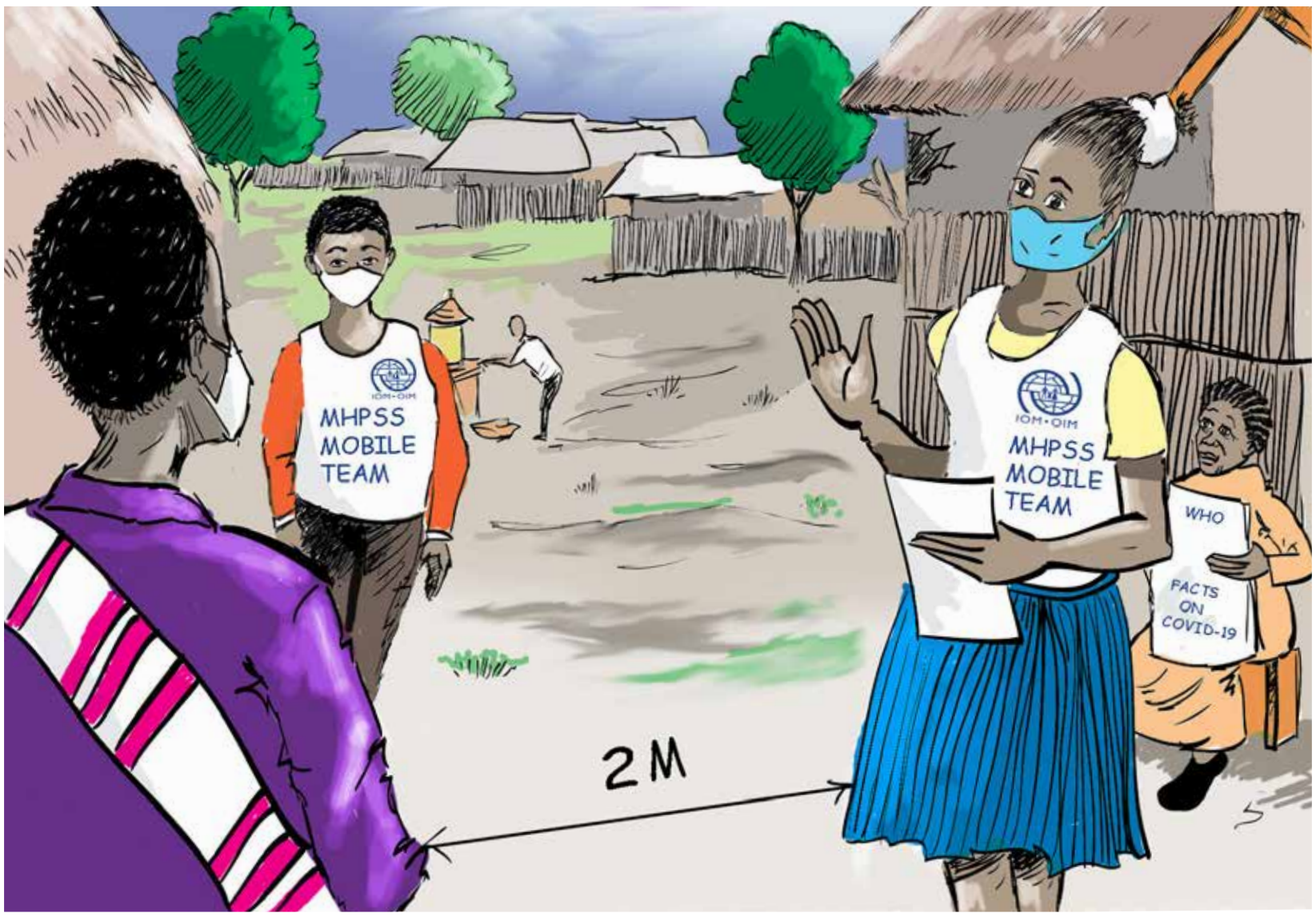

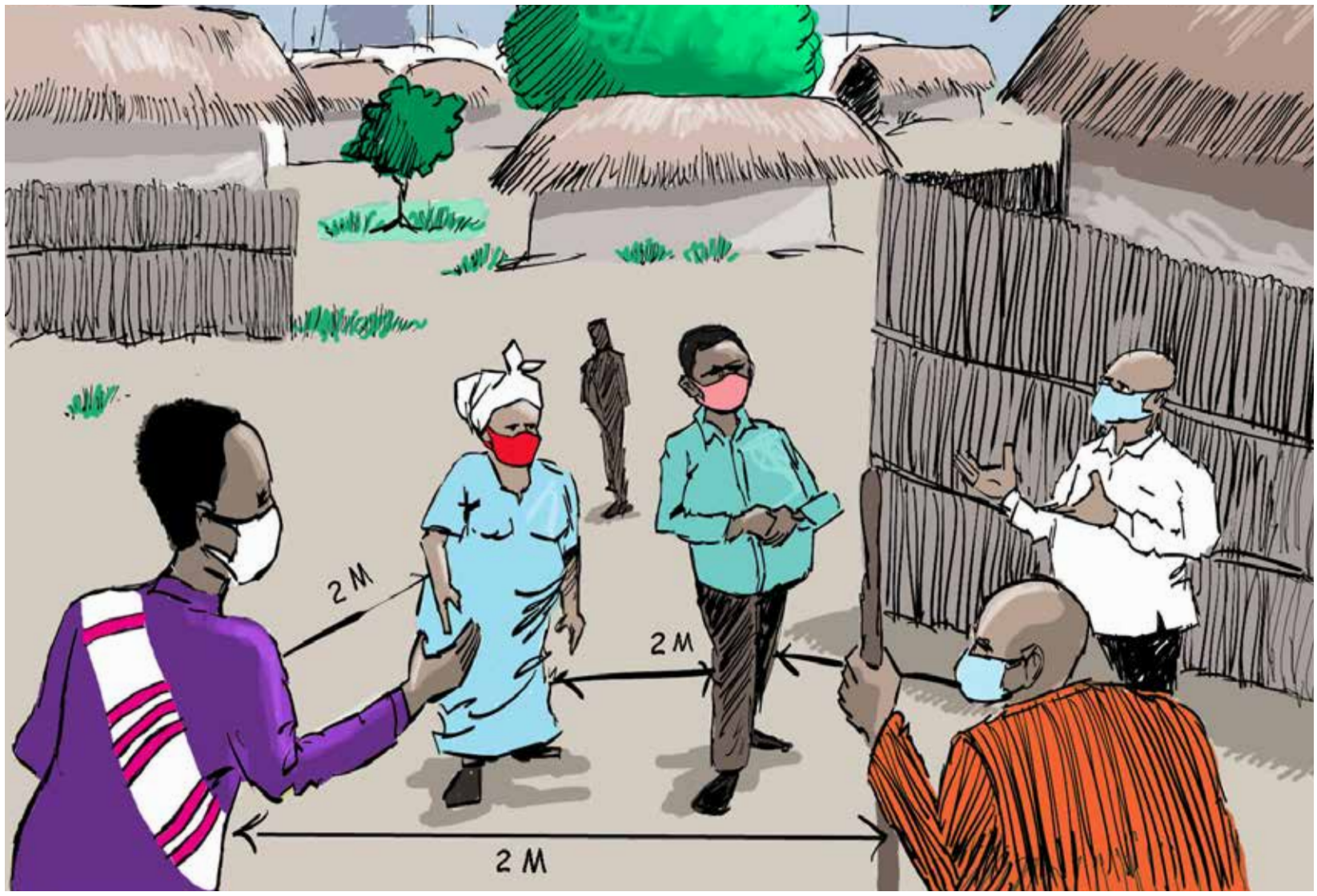

USAID FROM THE AMERICAN PEOPLE

Ministry of Health

IOM UN MIGRATION

شجع الاطفال ليعبروا عن أنفسهم – كن منتبه وقدم التفاصيل عن الكوفت – 19 بطريقة الصداقة للطفل

USAID FROM THE AMERICAN PEOPLE

IOM UN MIGRATION

حدد مصادر الاخبار عن الفيروس – ابقي ايجابي أثناء عزل نفسك و مارس نشاطك اليومي.

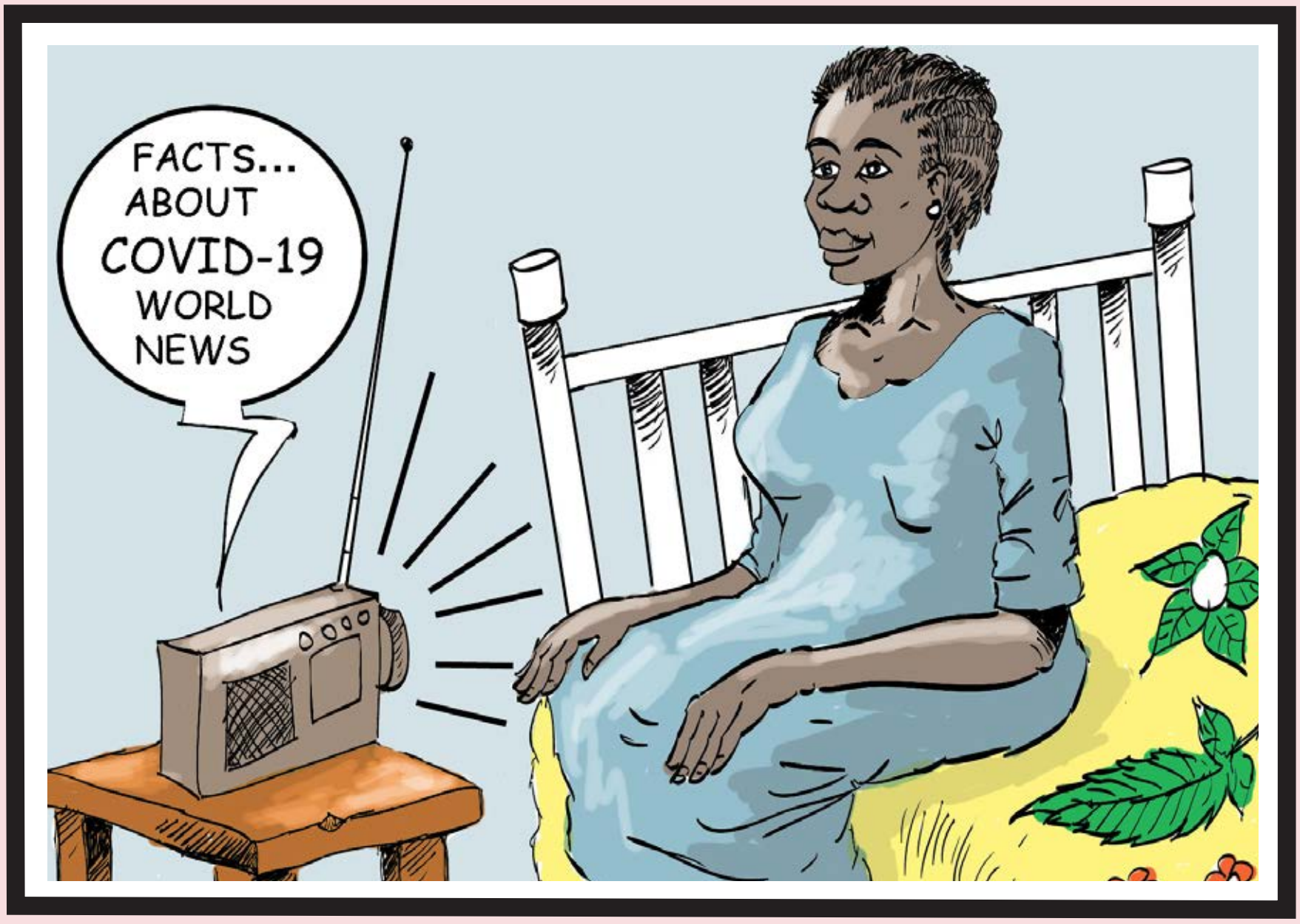

USAID FROM THE AMERICAN PEOPLE

Ministry of Health — Promotes Health & Provides Care

IOM UN MIGRATION

ساعد الناس المعزورين

لا تترك أحد وراء

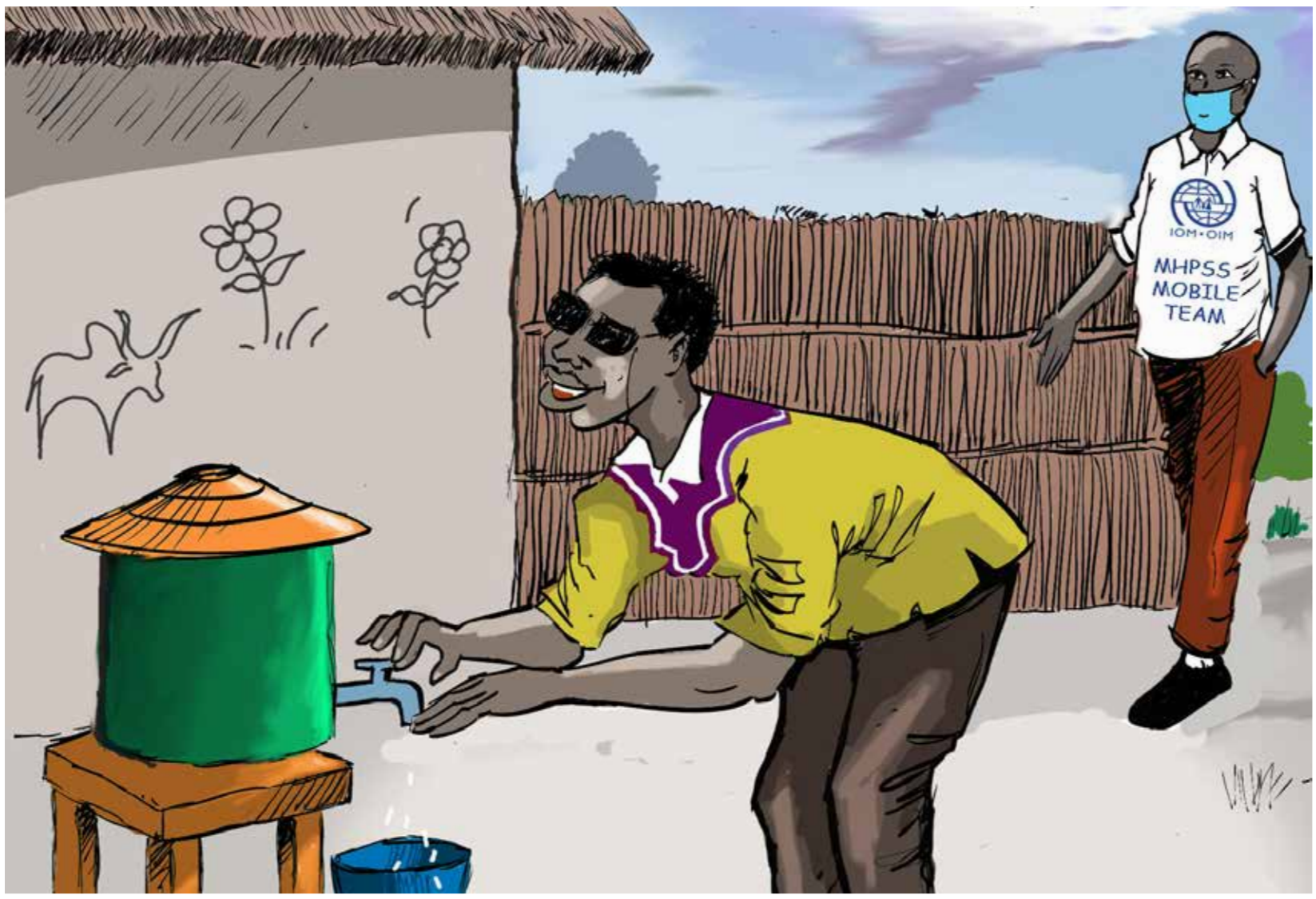

USAID
FROM THE AMERICAN PEOPLE

IOM
UN MIGRATION

ساعد و اهتم بالناس الذين في حالة الاعتلال العقلي

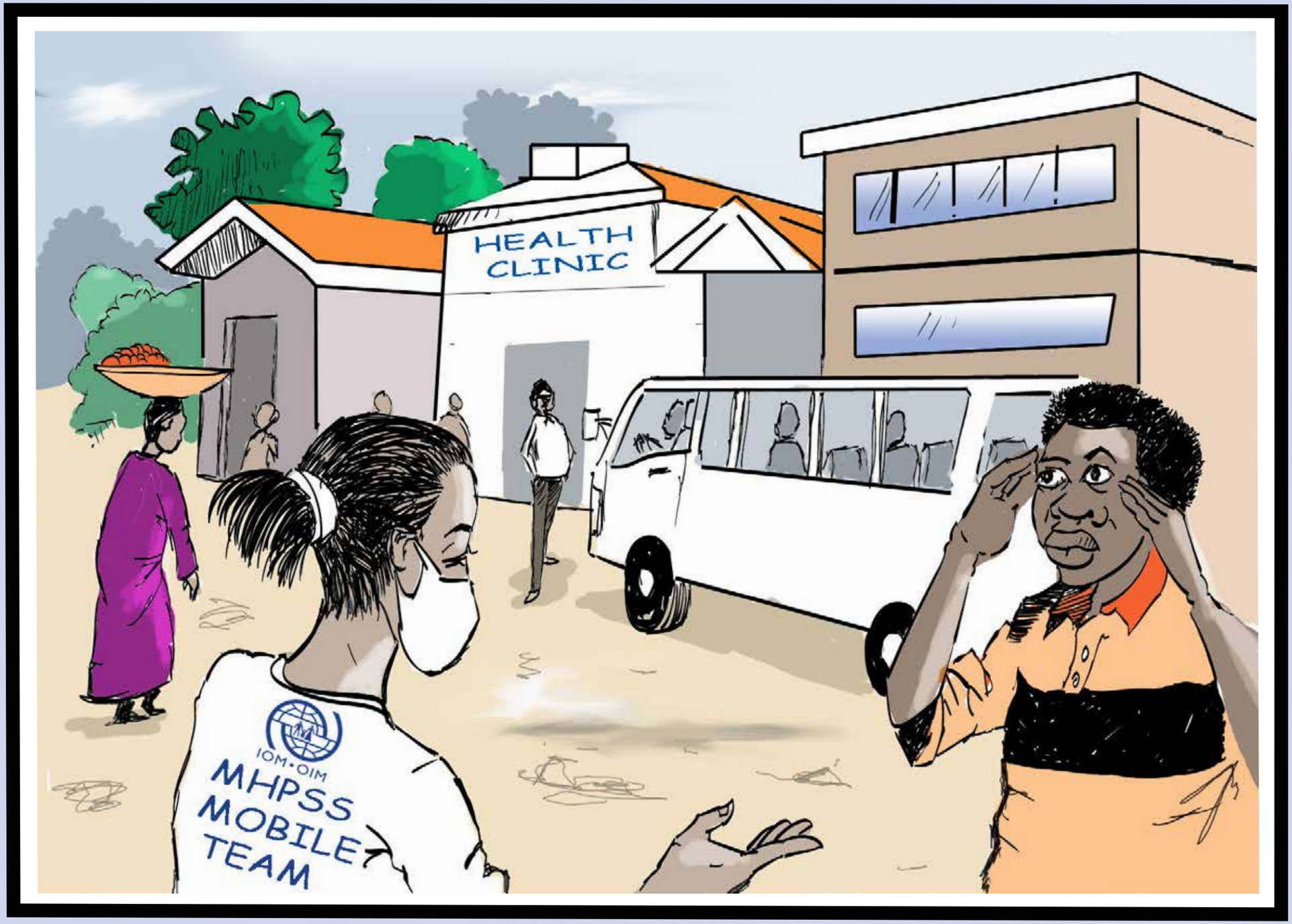

USAID FROM THE AMERICAN PEOPLE

IOM UN MIGRATION

ساعد العاملين في الخطوط الامامية المستجبين لكوفت – 19 – لا توصوفهم بالعار

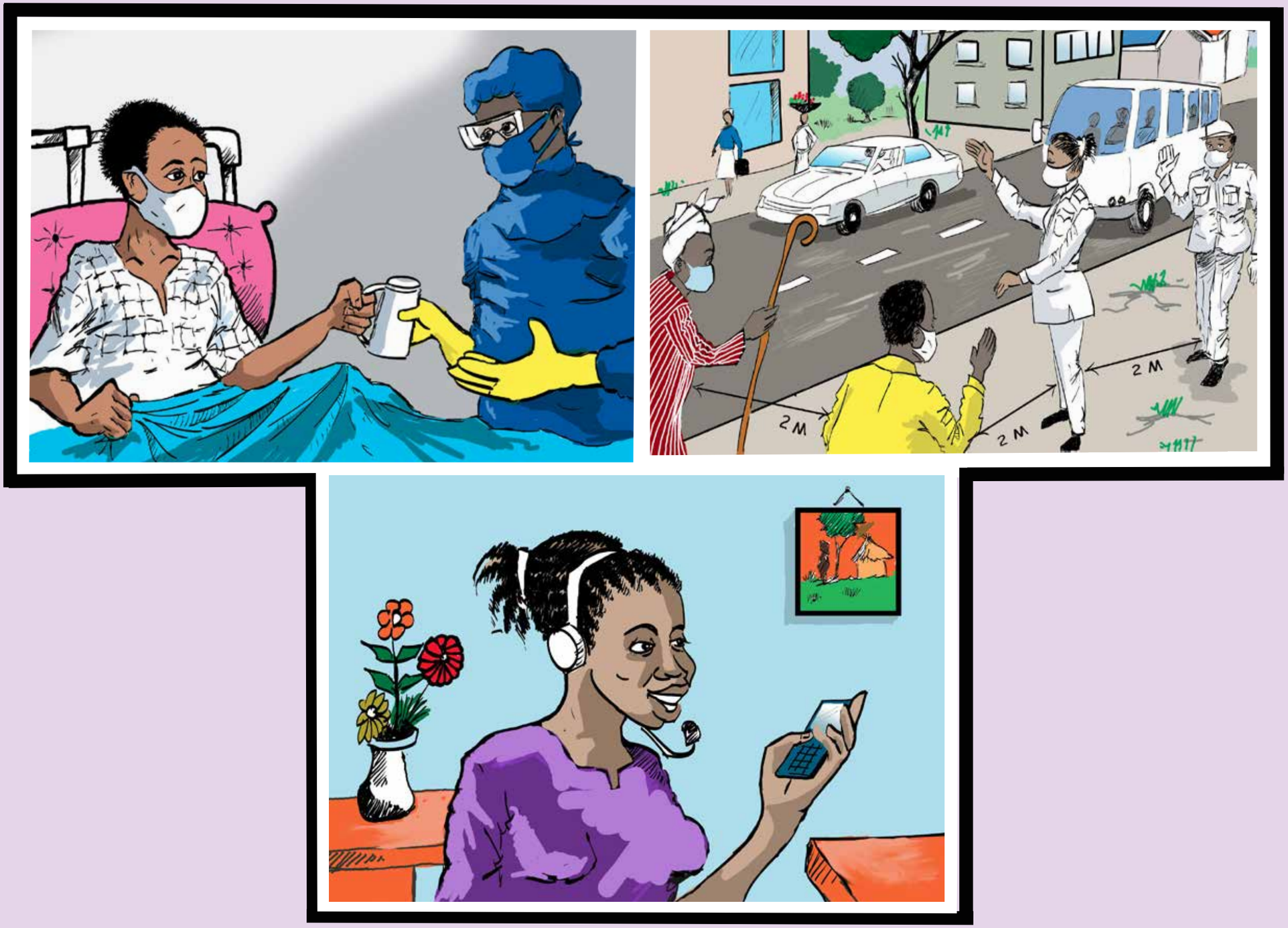

USAID
FROM THE AMERICAN PEOPLE

IOM
UN MIGRATION

الكوفت – 19 لا يحترم الحدود , حتي لا يخير الاثنية -كن صبورا ,لا تميز الناس المصابين بالكوفت – 19

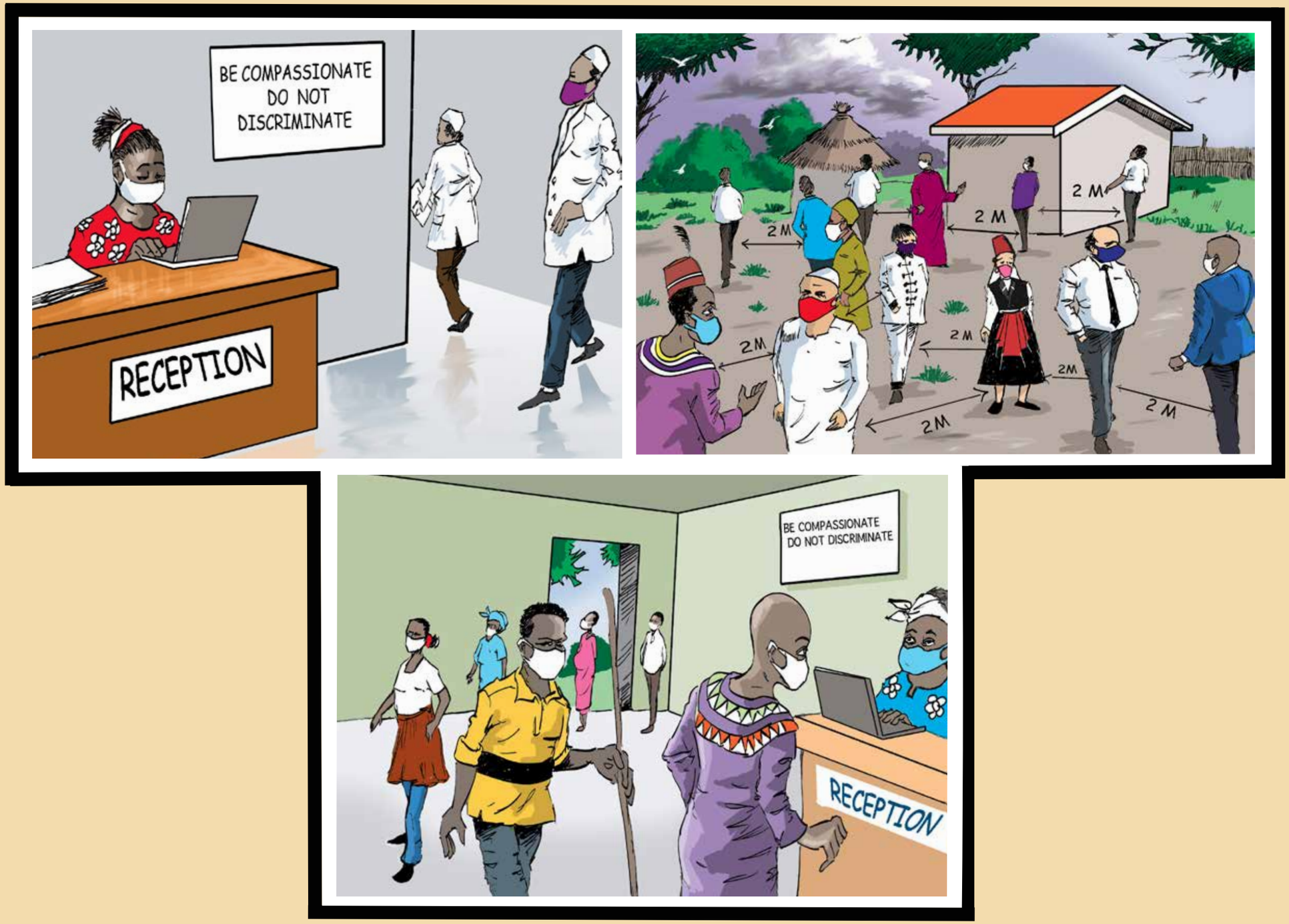

USAID
FROM THE AMERICAN PEOPLE

IOM
UN MIGRATION